

Realização



**9º MBNE**

MEETING BRASILEIRO DE  
NUTRIÇÃO ESTÉTICA



**BEAUTY &  
NUTRITION**

EXPO | 2024

# NUTRIÇÃO CLÍNICA NA BELEZA & SAÚDE DA MULHER

**PROGRAMAÇÃO CIENTÍFICA**

**17 MAIO 2024**



17 DE MAIO | SEXTA-FEIRA

## CREDENCIAMENTO

🕒 7h00 - 8h15

## ABERTURA

🕒 8h15 - 8h30

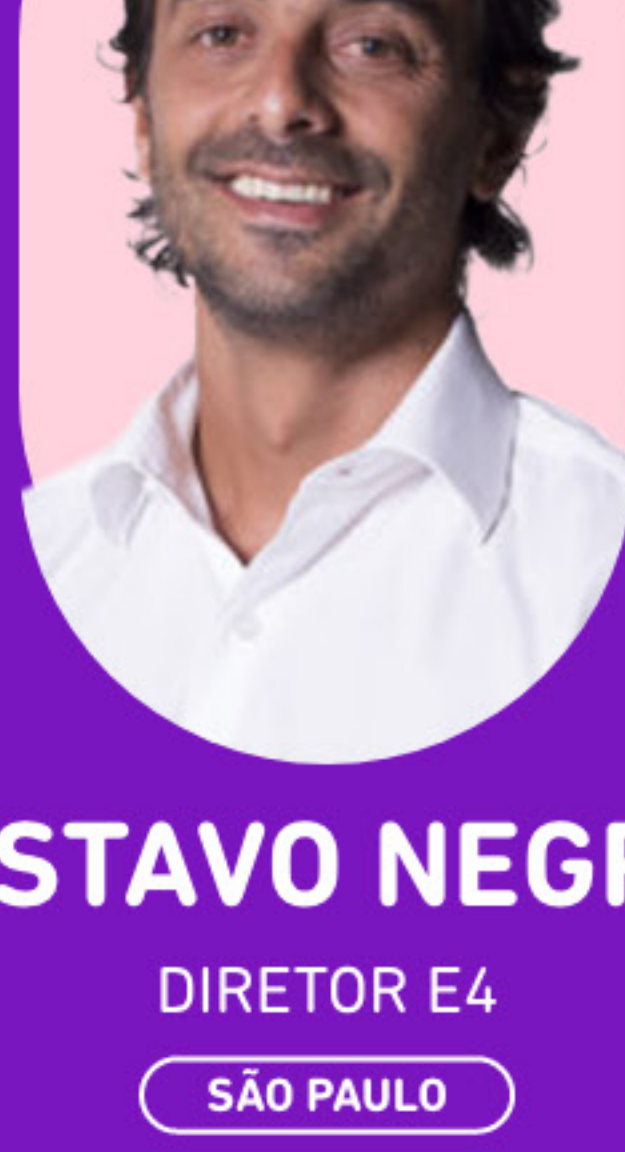

**GUSTAVO NEGRINI**

DIRETOR E4

SÃO PAULO



**ALINE SCHNEIDER**

NUTRICIONISTA

RIO GRANDE DO SUL

Módulo 01

## FERTILIDADE



**BETTINA MORITZ**

NUTRICIONISTA

Santa Catarina

TEMA

**Pré FIV e Nutrição:**  
da estimulação ovariana  
à transferência embrionária

🕒 8h30-9h10



**FERNANDA PADOVANI**

NUTRICIONISTA

Distrito Federal

TEMA

**Infertilidade:** modulação  
integrativa no envelhecimento  
ovariano biológico

🕒 9h10-9h50

## NATURAL BREAK

🕒 9h50-10h50

Clinic

## EMAGRECIMENTO

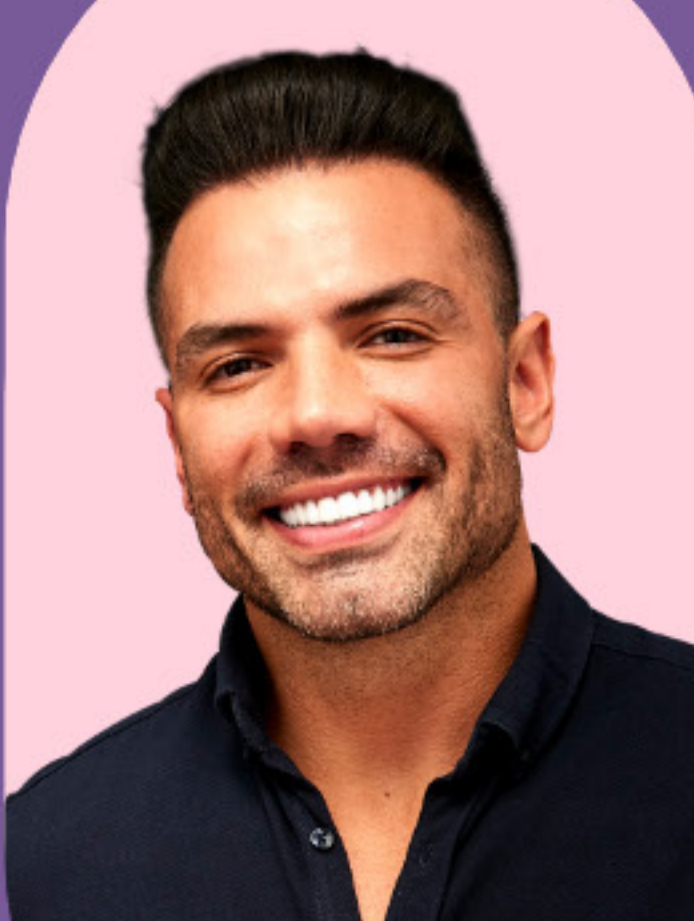

**DANIEL COIMBRA**

NUTRICIONISTA

Ceará

TEMA

Caso Clínico em  
**Emagrecimento, mudanças  
de composição corporal  
e saúde muscular na mulher**

🕒 10h50-11h40

Módulo 02

## DERMATONUTRIÇÃO



**PATRÍCIA SILVEIRA**

DERMATOLOGISTA CRM 687332

Rio de Janeiro

TEMA

**Acne da Mulher Adulta:**  
conectando a nutrição  
com a dermatologia

🕒 11h40-12h20

## ALMOÇO

🕒 12h20 - 13h50



**CLÁUDIA TORQUATO**

FARMACÊUTICA E NUTRICIONISTA

São Paulo

TEMA

**Flacidez na Mulher:**  
Abordagem integrativa  
por camadas da pele

🕒 13h50-14h30

TALK SHOW

## MULHERES TRANSFORMADORAS

TEMA

**Mulheres transformadoras:**  
uma visão inspiradora.

🕒 14h30-15h30



**ALEXANDRA CASONI**

EMPREENDEDORA

São Paulo



**BETTINA DANTAS**

BAILARINA

Goiás



**ALINE SCHNEIDER**

NUTRICIONISTA

Rio Grande do Sul

Clinic

## INTESTINO



**SYLVIA CAMPOS**

NUTRICIONISTA

Rio de Janeiro

TEMA

Caso Clínico em  
**Urticária Crônica,  
Candidíase e Intestino:  
tratamento integrativo**

🕒 15h30-16h20

## NATURAL BREAK

🕒 16h20 - 17h20

Módulo 3

## SAÚDE SEXUAL



**CAMILA PRESTES**

MÉDICA CRM 21938

Paraná

TEMA

**Sexualidade na Mulher:**  
um olhar para a  
abordagem integrativa

🕒 17h20 - 18h00



**ROBERTA CARBONARI**

NUTRICIONISTA

São Paulo

TEMA

**Libido e Mulher 40+:**  
impacto do Estilo  
de Vida e Nutrição

🕒 18h00-18h40



Realização



**9º MBNE**

MEETING BRASILEIRO DE  
NUTRIÇÃO ESTÉTICA



**BEAUTY &  
NUTRITION**

EXPO | 2024

# NUTRIÇÃO CLÍNICA NA BELEZA & SAÚDE DA MULHER

**PROGRAMAÇÃO CIENTÍFICA**

**18 MAIO 2024**



18 DE MAIO | SÁBADO

## CREDENCIAMENTO

🕒 7h00-8h30

Módulo 04

## EPIGENÉTICA



**GRAZIELA RAVACCI**

NUTRICIONISTA

São Paulo

TEMA

**Câncer na Mulher:** olhando para o terreno biológico na prevenção e tratamento

🕒 8h30-9h10



**ANNETE MARUM**

NUTRICIONISTA

São Paulo

TEMA

**Epigenética e Estética celular:** avaliação do envelhecimento na saúde da mulher

🕒 9h10-9h50

## NATURAL BREAK

🕒 9h50-10h50

Clinic

## ESTÉTICA

TEMA

Caso Clínico em **Envelhecimento cutâneo, como avaliar na prática?**

🕒 10h50-11h40



**SHEILA MUSTAFÁ**

NUTRICIONISTA

São Paulo

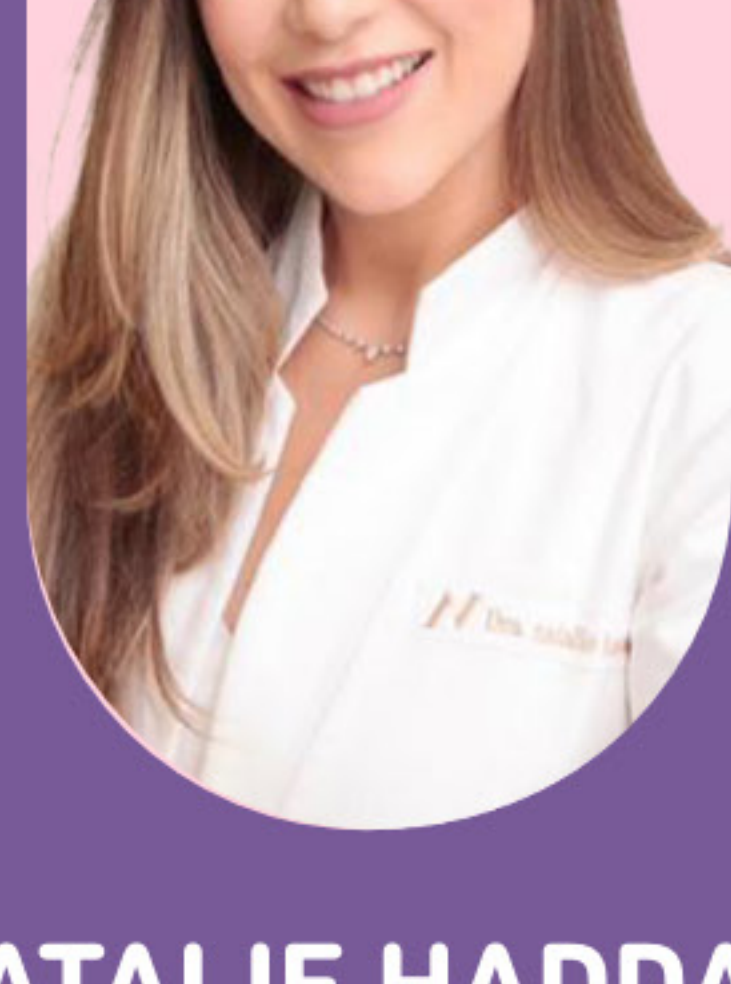

**NATALIE HADDAD**

DERMATOLOGISTA

CRM 138899

São Paulo

Módulo 05

## CIRURGIAS E NUTRIÇÃO



**OLÍVIA FERNANDES**

NUTRICIONISTA

São Paulo

TEMA

**Pré-Cirurgias Estéticas:** como a nutrição integrativa atua no preparo cirúrgico?

🕒 11h40-12h20

## ALMOÇO

🕒 12h20 - 13h50



**FLÁVIA ADDOR**

MÉDICA DERMATOLOGISTA

São Paulo

TEMA

**Valor funcional dos peptídeos de colágeno na pele:** evidências e atualidades

🕒 12h20 - 13h50



**ANA PAULA PUJOL**

NUTRICIONISTA

Santa Catarina

TEMA

**Pós-Cirurgias Estéticas:** um olhar para regeneração tissular e cicatrização

🕒 13h50-14h30

TALK SHOW

## DOENÇAS PSICOSSOMÁTICAS

**PAULA GANDIN**

NUTRICIONISTA E PSICÓLOGA

São Paulo

**ELAINE MOREIRA**

GASTROENTEROLOGISTA

CRM 109612

São Paulo

**OLÍVIA FERNANDES**

NUTRICIONISTA

São Paulo



TEMA

**Intestino e doenças psicossomáticas na mulher:** um olhar integrativo.

🕒 14h30-15h30

Clinic

## LIPEDEMA



**LUISA WOLPE**

NUTRICIONISTA E ESTETICISTA

PARANÁ

TEMA

Caso Clínico em **Lipedema: avaliação integrativa e protocolos nutricionais**

🕒 15h30-16h20

## NATURAL BREAK

🕒 16h20 - 17h20

Módulo 6

## MENOPAUSA



**ADRIANA PEREIRA**

PSIQUIATRA CRM 90292

São Paulo

TEMA

**Menopausa e Saúde Mental da Mulher:** um olhar para a programação metabólica

🕒 17h20 - 18h00



**NATHÉRCIA PERCEGONI**

NUTRICIONISTA

Minas Gerais

TEMA

**Modulação hormonal no climatério:** como promover emagrecimento?

🕒 18h00-18h40